

**Expansão &
Conhecimento &
Evolução.**



O **RoadTour CPMH** promove o credenciamento na técnica cirúrgica do **CustomLife** (implante que reabilita maxilas atroficas em um único procedimento). O evento conta com parte teórica, prática laboratorial em simulador realístico bem como um certificado de participação.



27 de janeiro | 2025



08:00 às 18h



**Público alvo:
Cirurgiões dentistas**



**Sia Trecho 17 Via IA-4 lote 1235 – Brasília-DF (CPMH)
SCS Q. 6 Bloco B60 4º andar – Sala 440 – Asa Sul, Brasília – DF (IOA)**

Road.
tour

Acesse o que há de **mais avançado** em técnicas cirúrgicas.

MÓDULO ONLINE

Dra. Ana Paula Vale

- Planejamento tomográfico
- Fluxo de trabalho para reabilitações
- Sobre o CustomLife: Planejamento reverso (protocolo fotográfico; guias; tomográficos e interação com o laboratório de prótese).

Dr. Rander Avelar

- Introdução a parte técnica cirurgica do CustomLife para Maxilares Atróficos e Reabilitação

★ **Bônus:** Protocolo fotográfico ★

MÓDULO PRESENCIAL

★ **Aula Bônus:** Legislação OPME (Profª Alessandra Zanqueta)



Objetivos do curso:

O **Road Tour** tem como objetivo realizar o credenciamento na técnica cirúrgica do **Custom Life** (placa para reabilitação de maxilares atróficos).

Na parte teórica são apresentados conceitos e evidências científicas que embasam a segurança e eficácia da técnica. Já na prática é realizado o treinamento em simuladores realísticos, momento no qual o Custom Life será instalado no manequim, emulando, desta forma, o procedimento cirúrgico.

Solução inovadora:

O **Custom Life** é um implante paciente específico indicado para o tratamento de atrofia de segmentos totais e/ou parciais de maxilas e mandíbulas na qual utiliza-se os conceitos da fixação interna rígida.

Ele possui a indicação para a carga imediata e, com isso, é possível reabilitar pacientes de forma rápida, segura e eficaz.

Programação/ conteúdo

08:15H

 **CAFÉ DA MANHÃ**

 **AULA TEÓRICA:**

**APRESENTAÇÃO
E DISCUSSÃO**

- Maxilares atróficos e reabilitação;
- Custom Life e tecnologia aplicada;
- Técnica Cirúrgica.

Coffe Breack

**FLUXOS DE TRABALHO PARA REABILITAÇÕES
SOBRE O CUSTOMLIFE:**

- Opções reabilitadoras para maxila edêntula;
- Planejamento Reverso e interação com o laboratório de prótese;
- Instalação e ajustes.

Visita a Fábrica

 **Almoço**

 **Aula Bônus: Legislação OPME**

 **Hands On: Aula Prática - IOA**

 **Encerramento**

13:00H

18:00H

Dr. Rander Avelar

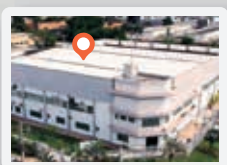

Teórico + visita na Fábrica



Traslado para IOA

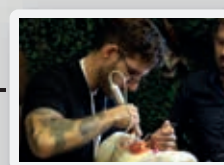

Prática IOA-Brasília



Professores

Dr. Rander Avelar

Especialista em Implantodontia;
Mestre em Ciências da Saúde;
Doutor em odontologia restauradora/prótese



Dr. Frederico Rodger

Mestre em Implantodontia;
Pós graduado em prótese sob Implante LOMA LINDA
UNIVERSITY EUA;
Pós graduado em cirurgia plástica periodontal
ABO-GO;
Especialização em CTBMF;
Coordenador da especialização em Implantodontia
no CTA PRIMED (BRASÍLIA-DF)



Dr. Hugo Cunha

Especialista em Cirurgia e Traumatologia
Bucamaxilofacial e Implantodontia;
Mestre em Anestesiologia;
Preceptor da Especialização em Cirurgia e
Traumatologia Bucamaxilofacial do
IOA Coordenador do curso Oral Menor - PRIMED;
P&D - Pesquisa e Desenvolvimento- CPMH



Investimento

1º LOTE (ATÉ 16.12)

R\$ 3.100

2º LOTE (ATÉ 24.01)

R\$ 3.700

[Clique aqui para saber mais](#)

Observações:

- Inscrição intransferível;
- Em caso de desistência do aluno, a taxa de inscrição já incluída no valor do curso (R\$ 500,00) não será devolvida;
- É obrigatório o uso de todos os equipamentos de proteção individual e sapato fechado durante as aulas práticas.

A CPMH reserva-se no direito de não oferecer o curso por motivos de força maior (ex: pandemia) ou caso não atinja o número mínimo de inscrições necessárias. Nesse caso, ocorrerá devolução INTEGRAL do valor pago.

Para mais informações sobre sua inscrição ou dúvidas sobre as formas de pagamento favor entrar em contato com a equipe através do telefone **(61) 9 9946-8880**, ou clique no botão abaixo.



CLIQUE AQUI
PARA MAIS INFORMAÇÕES:

(61) 9 9946-8880

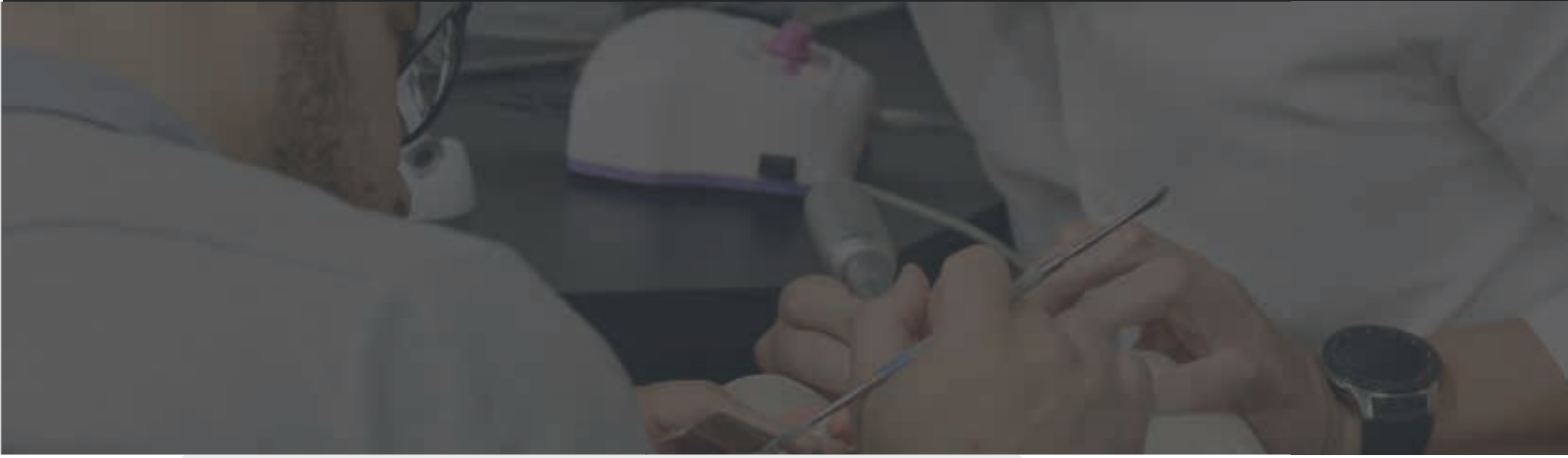

Profissional credenciado

Benefícios:

Além de poder oferecer uma das melhores soluções a nível mundial para a reabilitação de pacientes com maxilas atróficas, os profissionais que realizarem o credenciamento CPMH Custom Life receberão:

Certificado impresso de conclusão do curso;

Divulgação como profissional indicado pela CPMH habilitado para realizar o procedimento com Custom Life na sua região de atuação;

Materiais e mídias para a divulgação da técnica e do produto;

Consultoria disponível com equipe técnica da fábrica CPMH composta por cirurgiões, protesistas e técnicos.

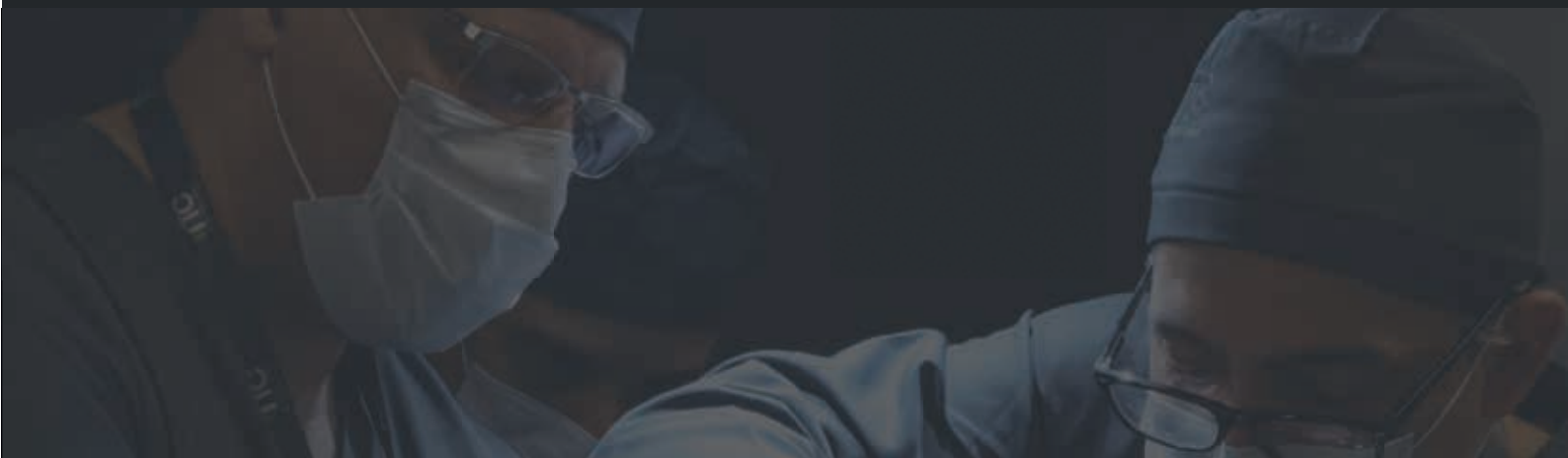

Conheça a Fábrica

Nessa edição haverá a oportunidade de conhecer a Fábrica CPMH, indústria de alta tecnologia no desenvolvimento e produção de dispositivos implantáveis. Conheça o fluxo digital na produção de dispositivos paciente específicos, nos quais são utilizados processos híbridos com o emprego de manufatura aditiva e processos subtrativos.



Fábrica - CPMH

 Endereço: SIA Trecho 17 Via IA-4 Lote 1235
Brasília DF

[clique aqui para assistir o vídeo](#)



Aproveite o melhor de **Brasília**

Indicação de hotéis

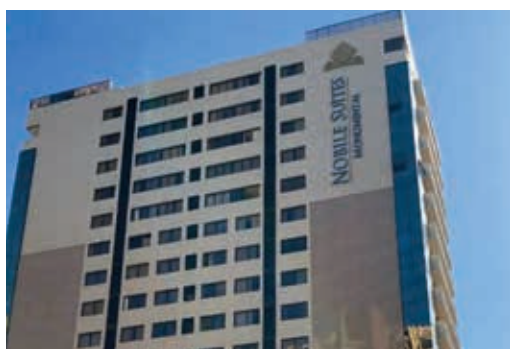

Nobile Suites Monumental

Endereço: SHN Quadra 04, Bloco B Asa Norte, Brasília-DF

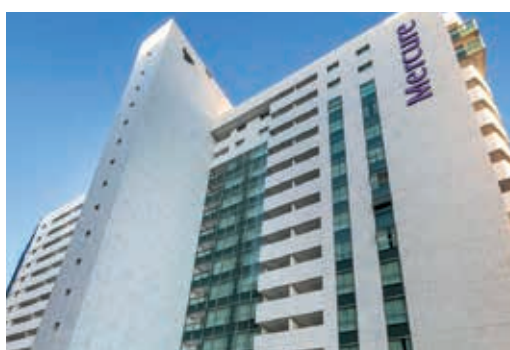

Mercure Brasília Lider Hotel

Endereço: SHN Quadra 5, Bloco I Asa Norte, Brasília-DF



Kubitscheck Plaza Hotel

Endereço: Setor Hoteleiro Norte Quadra 2, Bloco E, Brasília-DF



Sia Park Executive Hotel

*Hotel mais próximo da fábrica CPMH

Endereço: SIA Quadra 2C, Bloco D SIA Sul, Brasília-DF

Pontos Turísticos



Água Mineral



Congresso Nacional



Catedral Metropolitana de Brasília



Palácio da Alvorada



Templo da Boa Vontade



Santuário Dom Bosco

Road.tour
cpmh

MKT.ROAD.001



CLIQUE AQUI
PARA MAIS INFORMAÇÕES:

(61) 9 9946-8880